

## RELATÓRIO DE PRODUTIVIDADE DO SINE MARIANA 2019

O objetivo deste relatório é demonstrar os resultados da atuação do SINE (Sistema Nacional de Emprego) de Mariana referente ao ano de 2019. É dever do poder público demonstrar a transparência da gestão pública, permitindo que o cidadão acompanhe como o serviço público está sendo executado e auxiliando na fiscalização. Acreditamos que a transparência é a melhor ferramenta contra corrupção, dado que ela é mais um mecanismo indutor de que os gestores públicos ajam com responsabilidade e permite que a sociedade, com informações, colabore com o controle das ações aplicadas.

### TRABALHADORES COLOCADOS PELO SINE NO MERCADO DE TRABALHO

Até o encerramento do ano de 2019 constavam na base de dados do SINE Mariana 17.363 trabalhadores inscritos e 69.278 pretensões profissionais cadastradas. Do ano de 2015 ao ano 2019 foram colocados no mercado de trabalho, 8.612 trabalhadores por intermédio da agencia de atendimento ao trabalhador de Mariana.

O Gráfico abaixo mostra a movimentação mensal de colocação referente ao ano de 2019:

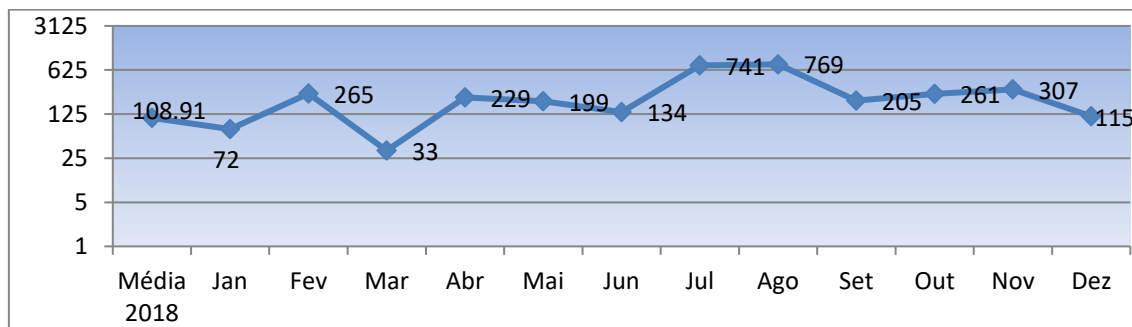

ANO REFERÊNCIA-2019

SINE Mariana conseguiu, por meio do sistema de intermediação de mão de obra (IMO), recolocar 3.330 trabalhadores no mercado de trabalho.

AVENIDA GETÚLIO VARGAS, S/N CENTRO.

MARIANA CEP: 35.420-000 – Horário de atendimento 08HS 00MIN às 11HS 30MIN e 13HS 00MIN às 16HS 30MIN

TELEFONE (31) 3558-2001/ (31) 3557-3547

SITE: <http://pmmariana.com.br/vagas-sine>

EMISSÃO DE CARTEIRA DE TRABALHO

No ano de 2019 foram emitidas 2.283 carteiras de trabalho como mostra a movimentação mensal no gráfico abaixo:

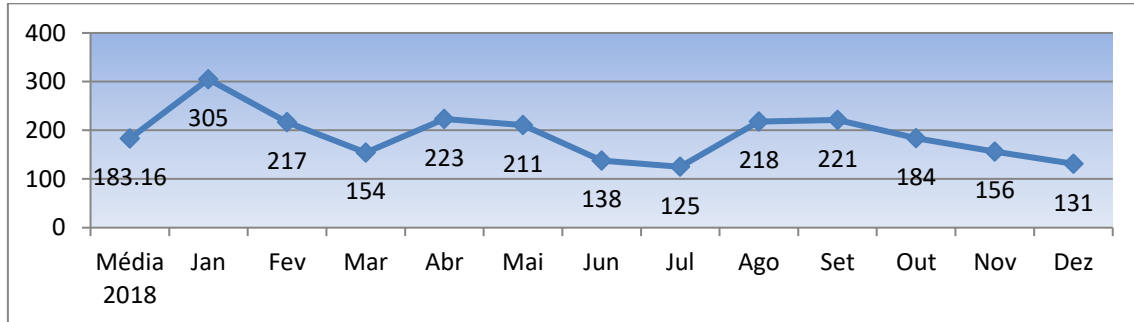

ANO REFERÊNCIA-2019

A unidade do SINE de Mariana se destaca por ser um dos órgãos que mais emite Carteira de Trabalho dentre as unidades de Minas Gerais.

EMISSÃO DE SEGURO DESEMPREGO

Foram realizadas 2.785 solicitações pelo benefício do Seguro desemprego como podemos observar no mapeamento mensal no gráfico a seguir:

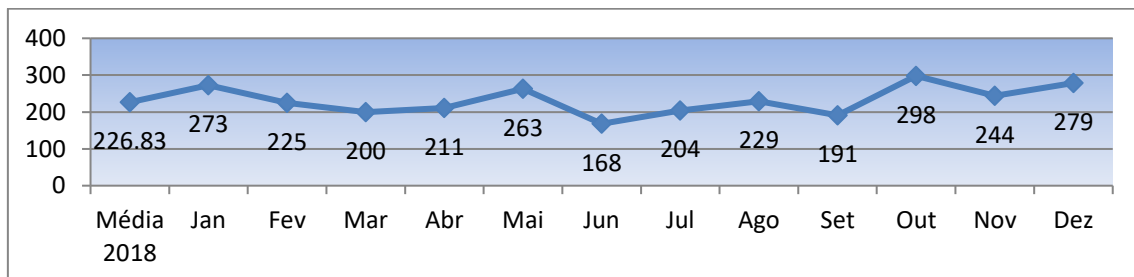

ANO REFERÊNCIA-2019

O Seguro Desemprego está condicionado à rotatividade no mercado de trabalho, quanto maior o número de demissões maior a procura pelo benefício.

AVENIDA GETÚLIO VARGAS, S/N CENTRO.

MARIANA CEP: 35.420-000 – Horário de atendimento 08HS 00MIN às 11HS 30MIN e 13HS 00MIN às 16HS 30MIN

TELEFONE (31) 3558-2001/ (31) 3557-3547

SITE: <http://pmmariana.com.br/vagas-sine>

TOTAL DE ATENDIMENTOS REALIZADOS

Encerramos o ano de 2019 com 33.039 atendimentos realizados.

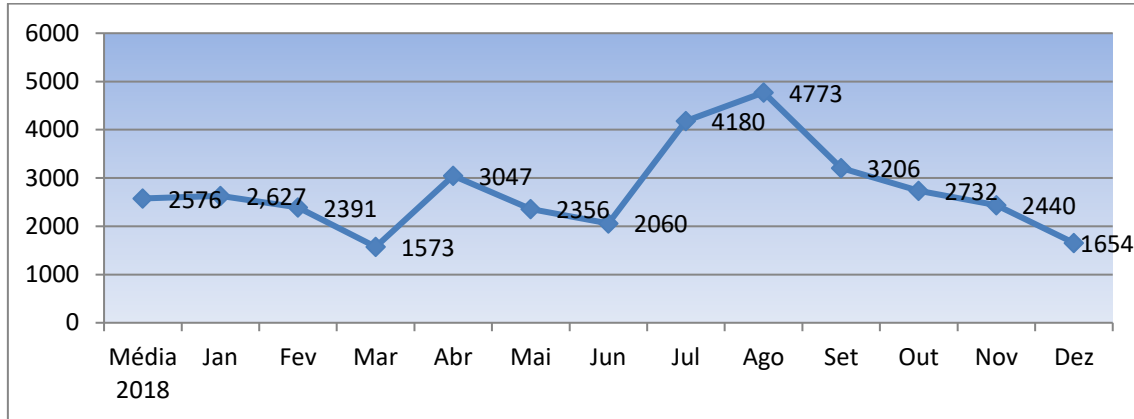

ANO REFERÊNCIA-2019

SINE MARIANA X CAGED (CADASTRO GERAL DE EMPREGADOS E DESEMPREGADOS)

Esta ferramenta é utilizada para medir qual o percentual de colocações que o SINE Mariana engloba dentro do CAGED.

Levando em consideração que a média nacional é de 4% das unidades dos SINE's do Brasil, o SINE Mariana está bem acima deste patamar, em 2016 a taxa de efetividade foi de 60%, 2017 32%, 2018 32% e 2019 41,3%.

AVENIDA GETÚLIO VARGAS, S/N CENTRO.

MARIANA CEP: 35.420-000 – Horário de atendimento 08HS 00MIN às 11HS 30MIN e 13HS 00MIN às 16HS 30MIN

TELEFONE (31) 3558-2001/ (31) 3557-3547

SITE: <http://pmmariana.com.br/vagas-sine>

EFETIVIDADE 2016:

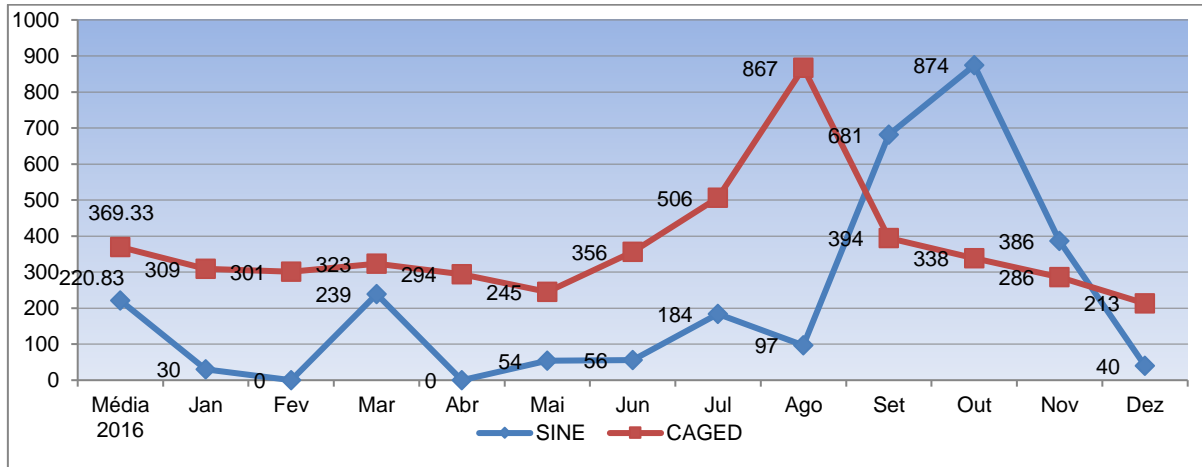

ANO REFERENCIA-2016

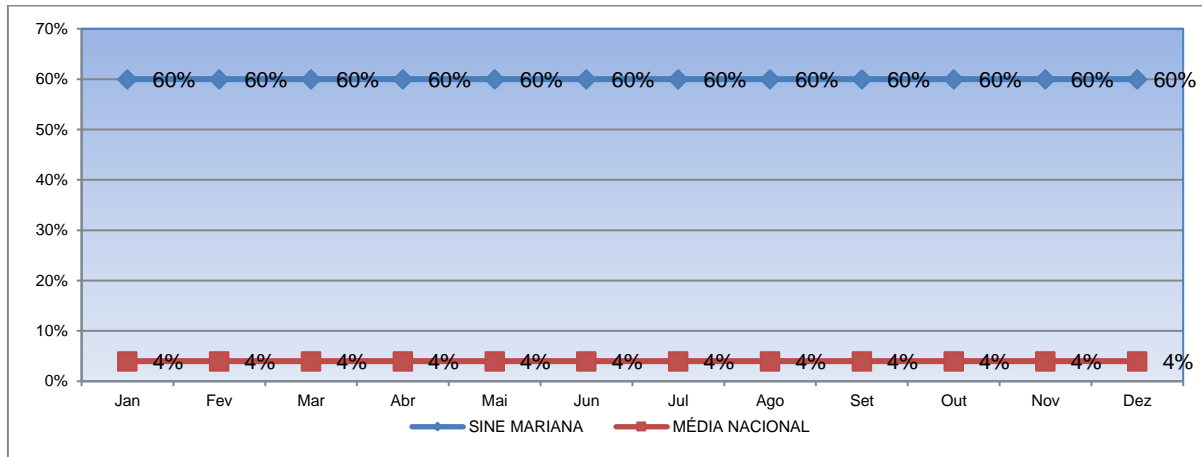

ANO REFERENCIA-2016

AVENIDA GETÚLIO VARGAS, S/N CENTRO.

MARIANA CEP: 35.420-000 – Horário de atendimento 08HS 00MIN às 11HS 30MIN e 13HS 00MIN às 16HS 30MIN

TELEFONE (31) 3558-2001/ (31) 3557-3547

SITE: <http://pmmariana.com.br/vagas-sine>

EFETIVIDADE 2017:

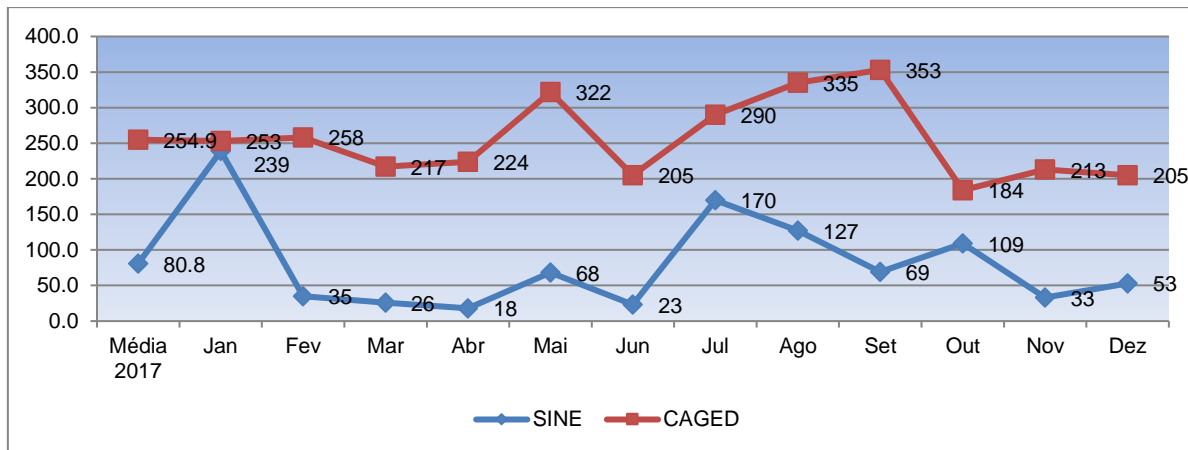

ANO REFERENCIA-2017

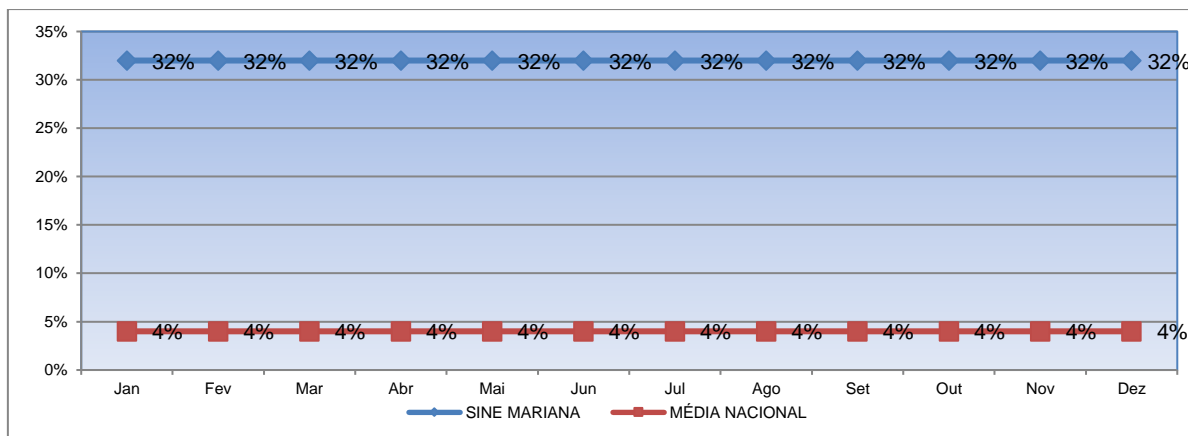

ANO REFERENCIA-2017

AVENIDA GETÚLIO VARGAS, S/N CENTRO.

MARIANA CEP: 35.420-000 – Horário de atendimento 08HS 00MIN às 11HS 30MIN e 13HS 00MIN às 16HS 30MIN

TELEFONE (31) 3558-2001/ (31) 3557-3547

SITE: <http://pmmariana.com.br/vagas-sine>

EFETIVIDADE 2018:

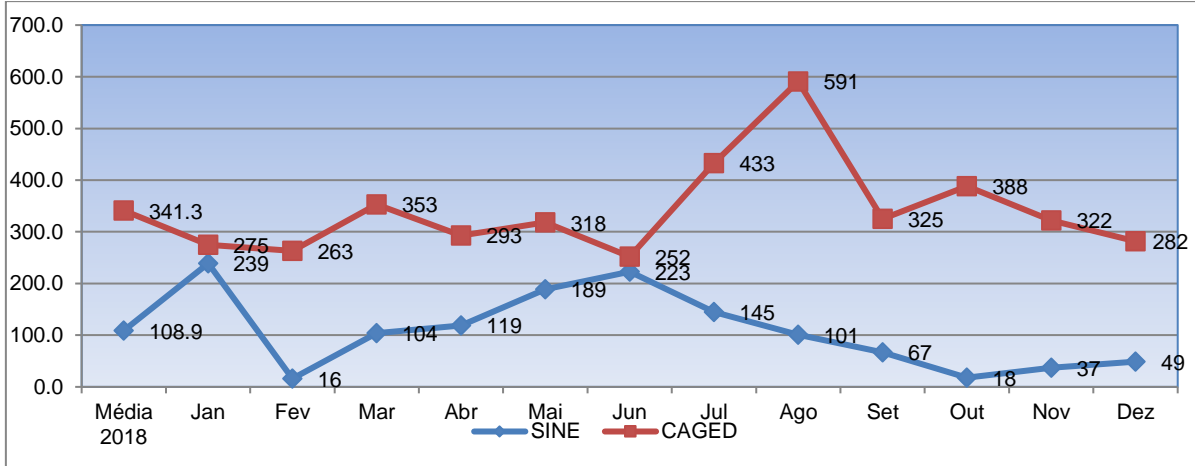

ANO REFERENCIA-2018

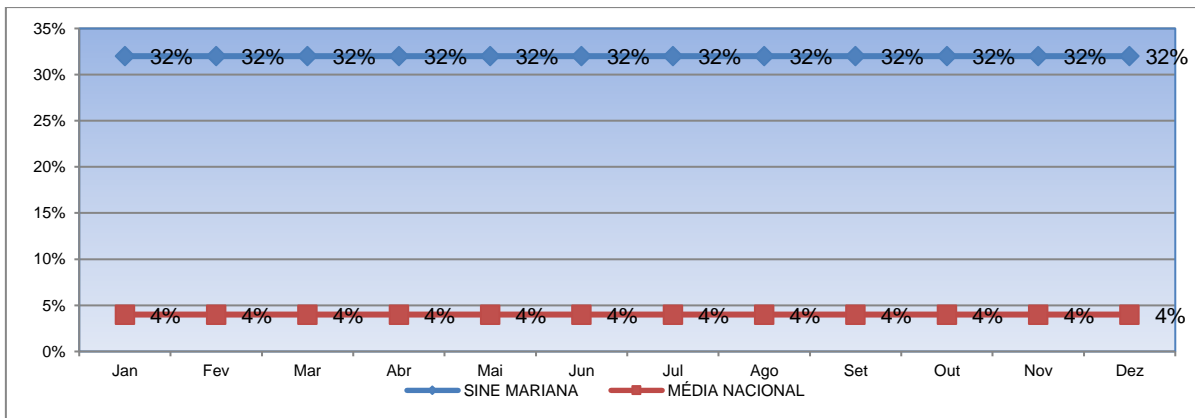

ANO REFERENCIA-2018

AVENIDA GETÚLIO VARGAS, S/N CENTRO.

MARIANA CEP: 35.420-000 – Horário de atendimento 08HS 00MIN às 11HS 30MIN e 13HS 00MIN às 16HS 30MIN

TELEFONE (31) 3558-2001/ (31) 3557-3547

SITE: <http://pmmariana.com.br/vagas-sine>

EFETIVIDADE 2019:

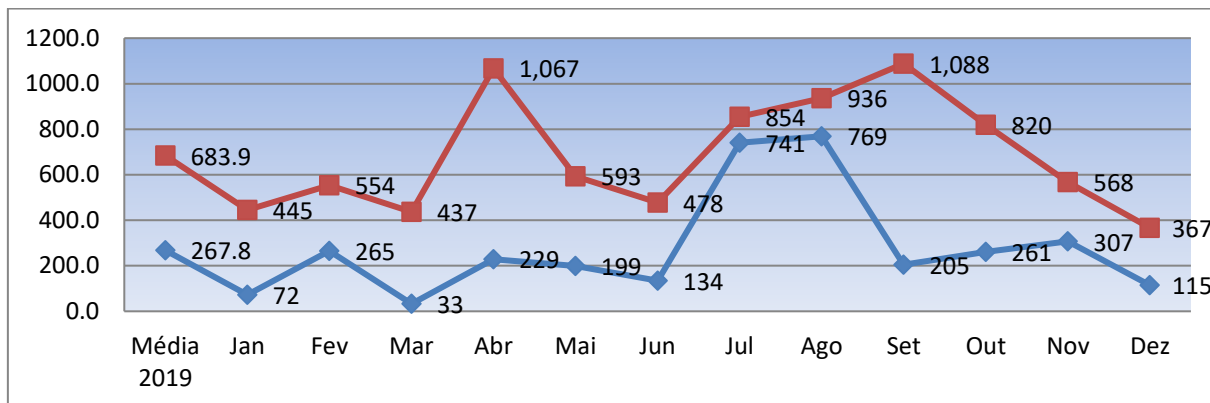

ANO REFERENCIA-2019

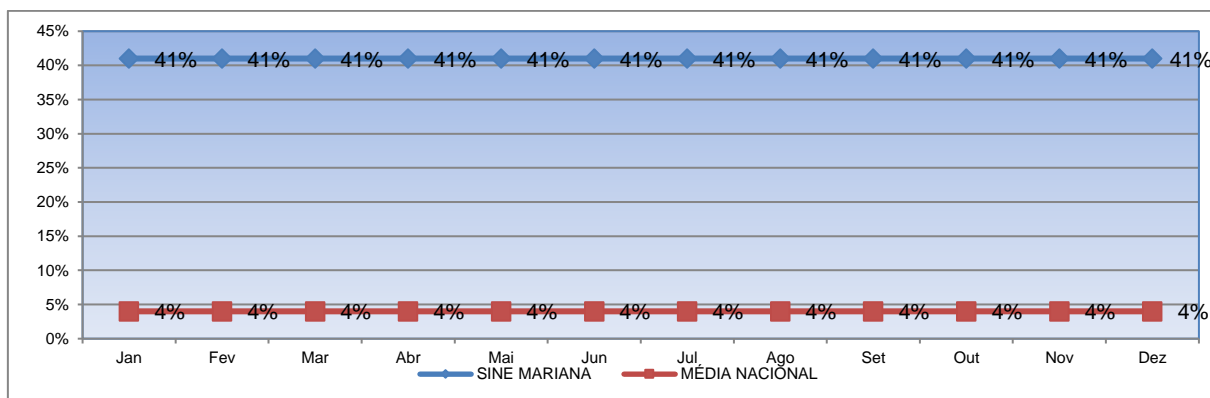

ANO REFERENCIA-2019

OBS: Taxa de Desemprego atual 9,8%

Contratações por Gênero/2019: Feminino 21,2%  
Masculino 78,8%

1º Emprego/2019: 492 contratações

AVENIDA GETÚLIO VARGAS, S/N CENTRO.

MARIANA CEP: 35.420-000 – Horário de atendimento 08HS 00MIN às 11HS 30MIN e 13HS 00MIN às 16HS 30MIN

TELEFONE (31) 3558-2001/ (31) 3557-3547

SITE: <http://pmmariana.com.br/vagas-sine>